

ANEXO I

DIA 28 DE ENERO

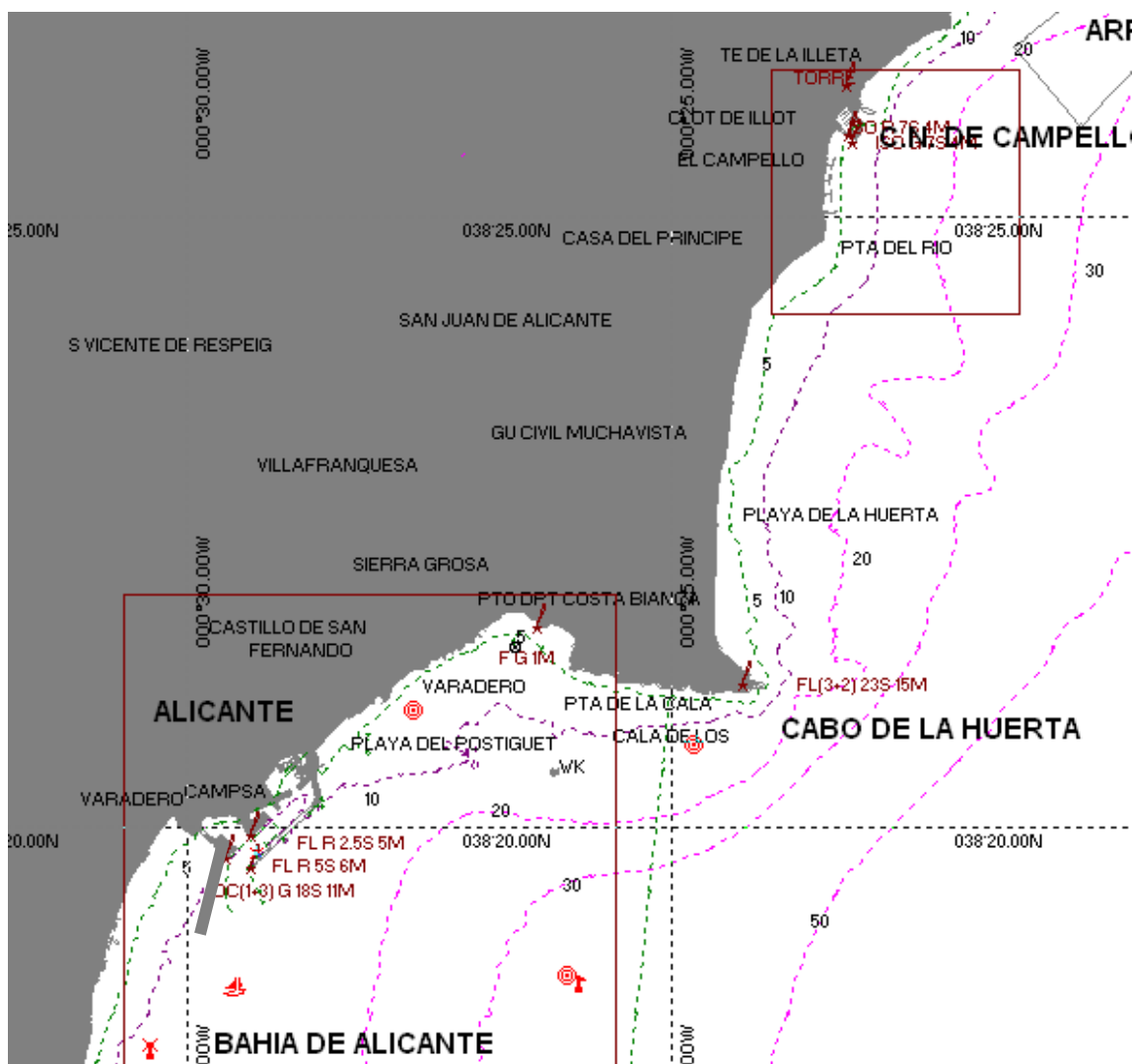

RECORRIDO CRUCERO 17 MILLAS (aproximadas): Salida - baliza del Butano por babor - baliza de Llegada en CAMPELLO por estribor - balizas de la Piscifactoría de Campello por babor dejando todas las balizas de marcación por el lado prescrito - línea de Llegada.

RECORRIDO PROMOCION 14 MILLAS: Salida - baliza del Butano por babor - baliza de Llegada en CAMPELLO por estribor - balizas de la Piscifactoría de Campello por babor - línea de Llegada.

POSICION APROXIMADA DE LOS PASOS DE BALIZAS		
	LATITUD	LONGITUD
SALIDA	38°18,713N	000° 29,561W
BUTANO	38°18,131N	000°30,441W
PISCIFACTORIA	38°24,974N	000°20,818W
PISCIFACTORIA	38°25,227N	000°20,671W
LLEGADA	38°25,550N	000°23,000W

ANEXO II

LINEA DE LLEGADA

CLUB NÁUTICO CAMPELLO

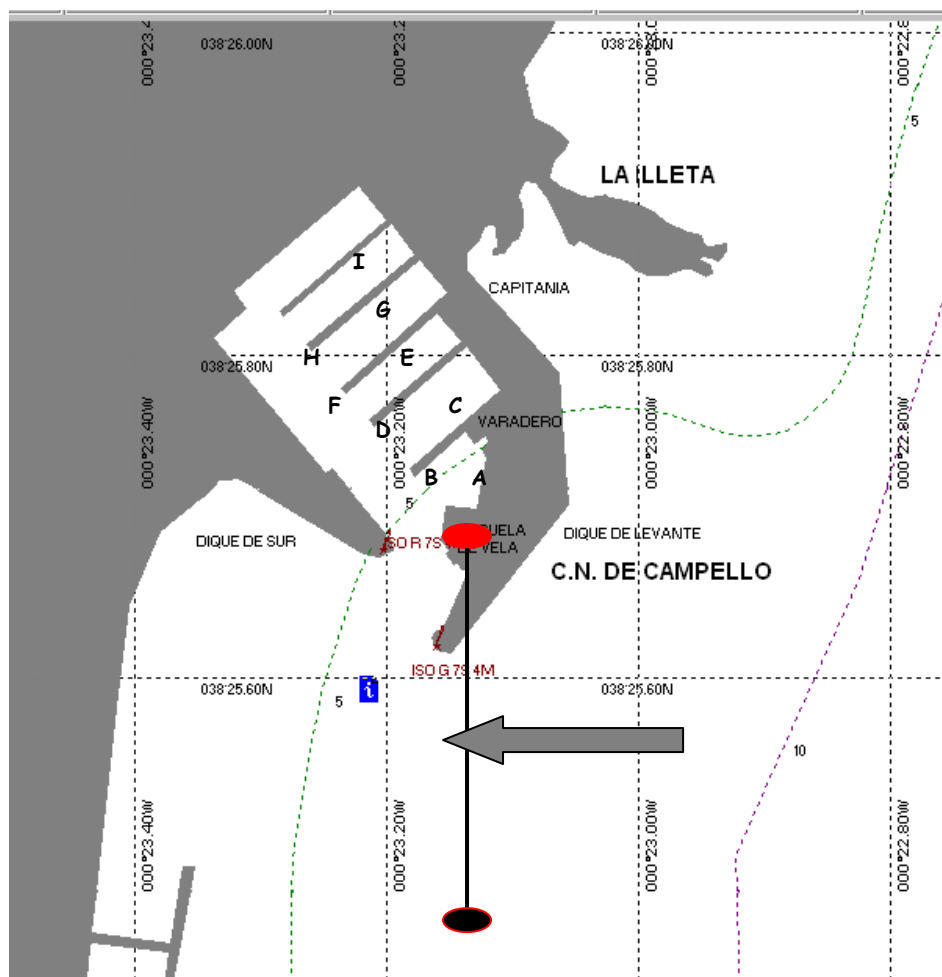

LLEGADA

La línea de Llegada estará formada por la línea imaginaria formada por la Torre de Control del C.N. de Campello en el extremo de estribor y su prolongación hasta una baliza situada en: $138^{\circ} 25,55'N$; y $L 000^{\circ} 23,00W$.

LA ENFILACION DE LA LINEA DE LLEGADA ES RUMBO NORTE SUR.

CUANDO SE CRUCE LA LINEA DE LLEGADA HABRA QUE AVISAR POR RADIO AL C.N. CAMPELLO POR EL CANAL 9 DE VHF, PARA QUE SE INDIQUE EL PUESTO DE ATRAQUE. LOS PANTALANES VIENEN DEFINIDOS EN EL PRESENTE ANEXO.

ANEXO III

DIA 29 DE ENERO

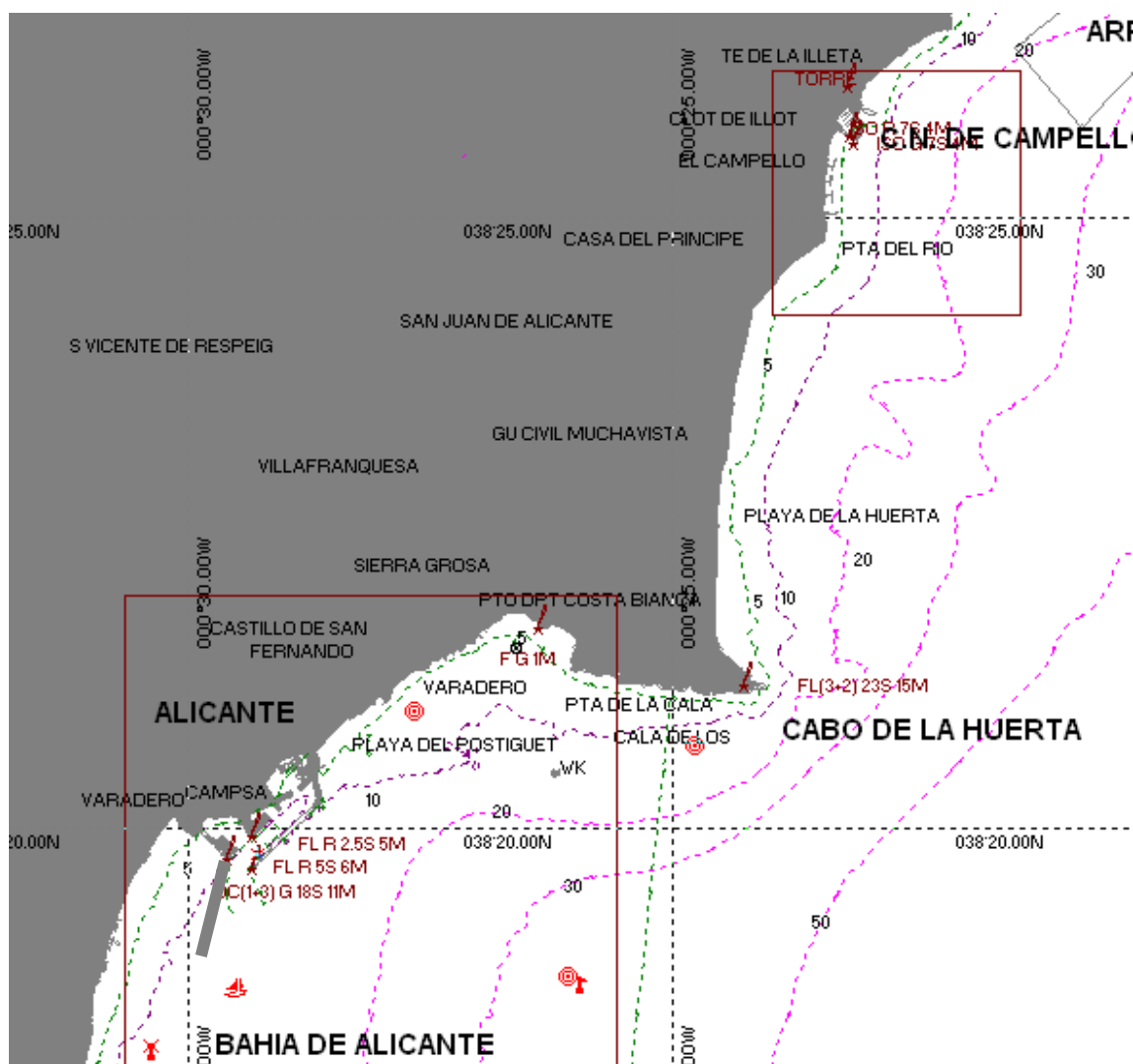

RECORRIDO CRUCERO 13 MILLAS: Salida - balizas de la Piscifactoría de Campello por estribor - baliza del Butano por estribor - línea de Llegada.

RECORRIDO PROMOCION 11 MILLAS: Salida - balizas de la Piscifactoría de Campello por estribor - línea de Llegada.

POSICION APROXIMADA DE LOS PASOS DE BALIZAS		
	LATITUD	LONGITUD
SALIDA	38°25,550N	000°23,000W
BUTANO	38°18,131N	000°30,441W
PISCIFACTORIA	38°24,974N	000°20,818W
PISCIFACTORIA	38°25,227N	000°20,671W
LLEGADA	38°19,066N	000°29,001W

ANEXO IV LINEA DE LLEGADA REAL CLUB REGATAS ALICANTE

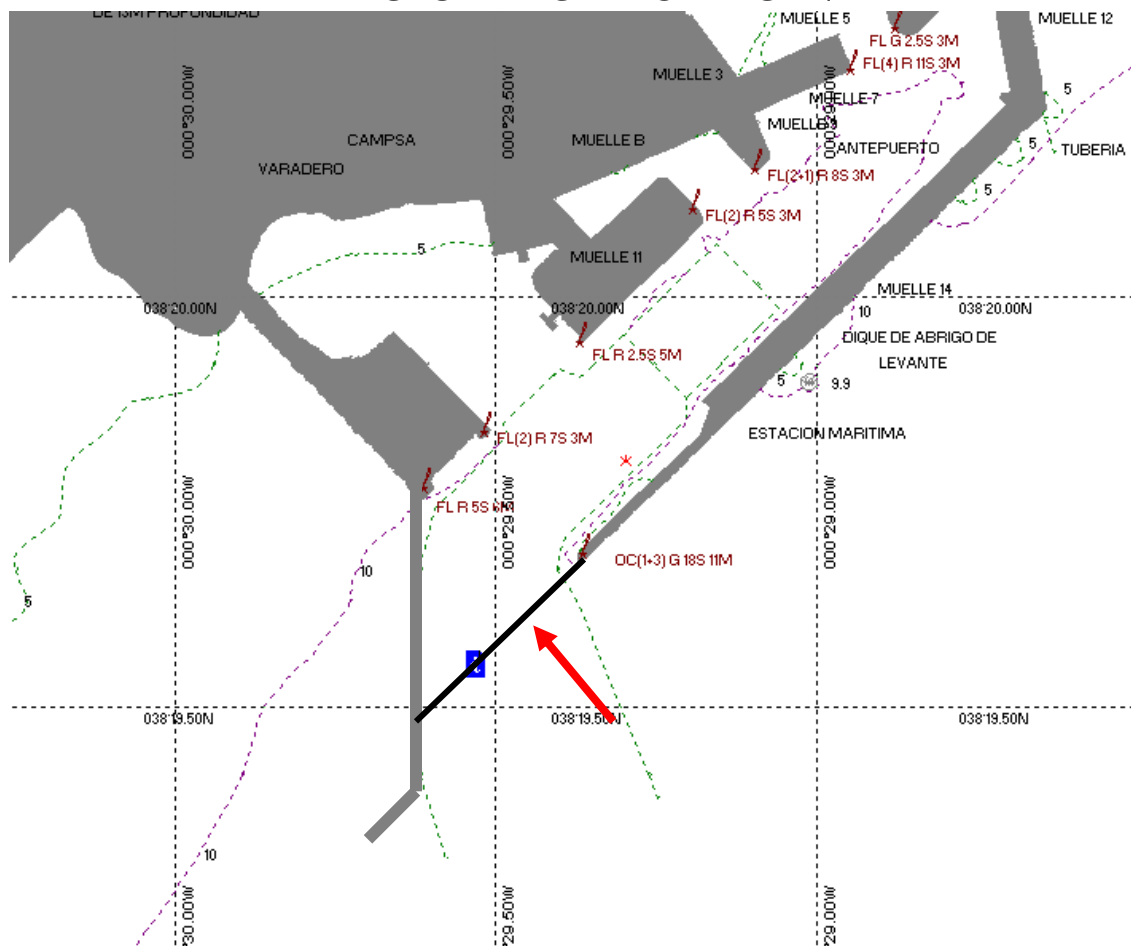

LLEGADA

La Línea de Llegada estará formada por la línea imaginaria que une el faro verde del Muelle 14 del Puerto de Alicante en el lado de estribor con un punto situado en el dique de abrigo la ampliación Sur del Puerto de Alicante por el lado de babor. Este punto tiene la siguiente situación: Latitud: 38° 19.501'N Longitud: 0° 29.629'W.

SE RECUERDA LA OBLIGATORIEDAD DE INFORMAR POR RADIO VHF CUANDO LA EMBARCACIÓN SE ENCUENTRE EN EL ÚLTIMO PASO POR BALIZA ANTES DE LA LLEGADA. EL BARCO QUE NO CUMPLA CON ESTA INSTRUCCIÓN DE REGATA SERA PENALIZADO CON UN 2% DE SU TIEMPO REAL.