



R.C.R. ALICANTE



TROFEO "DOS ISLAS A DOS" - 2012

DIAS 14 y 15 de ABRIL - 60 MILLAS APROXIMADAMENTE

CRUCEROS RI



RECORRIDO RI CRUCERO

Salida - baliza de ALBUFERETA por estribor - islote de Benidorm por estribor - baliza de Llosa de Tabarca por estribor - Línea de Llegada.



Centro Wellness Alicante

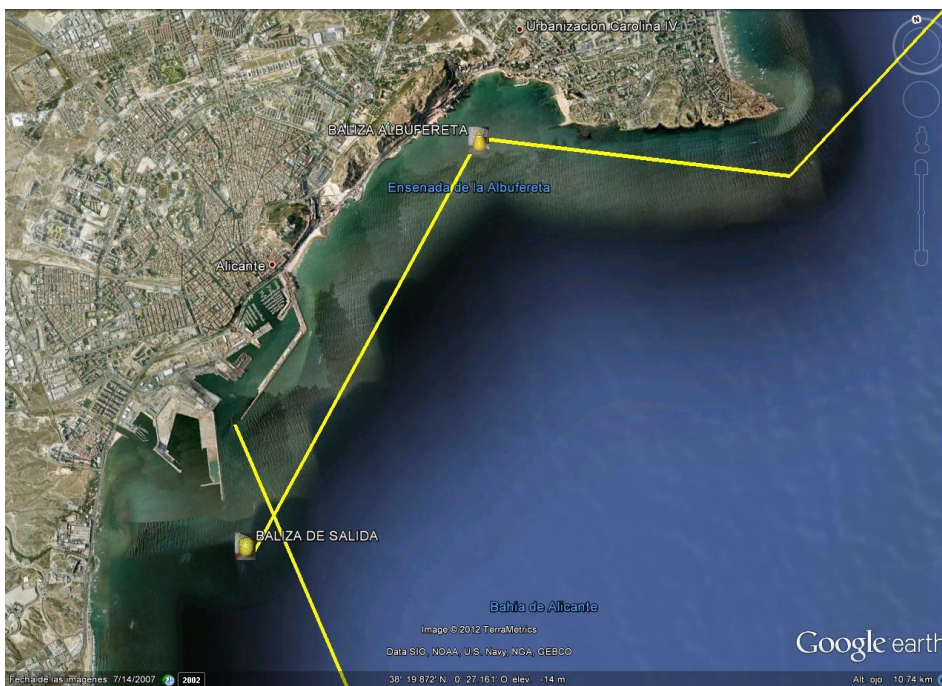
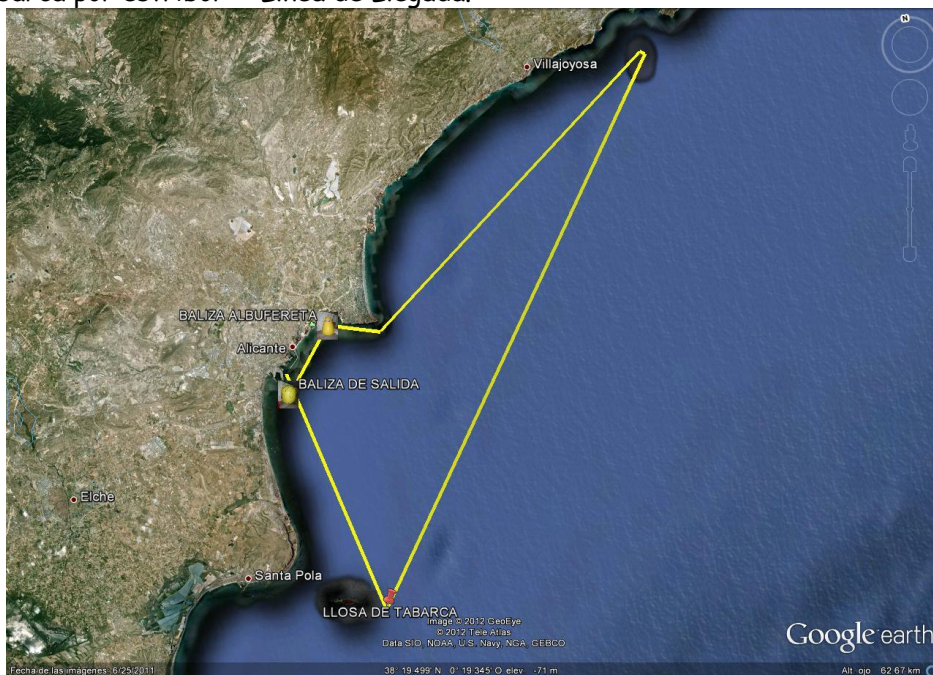



R.C.R. ALICANTE



ANEXO II LINEA DE LLEGADA Y POSICION DE LAS BALIZAS

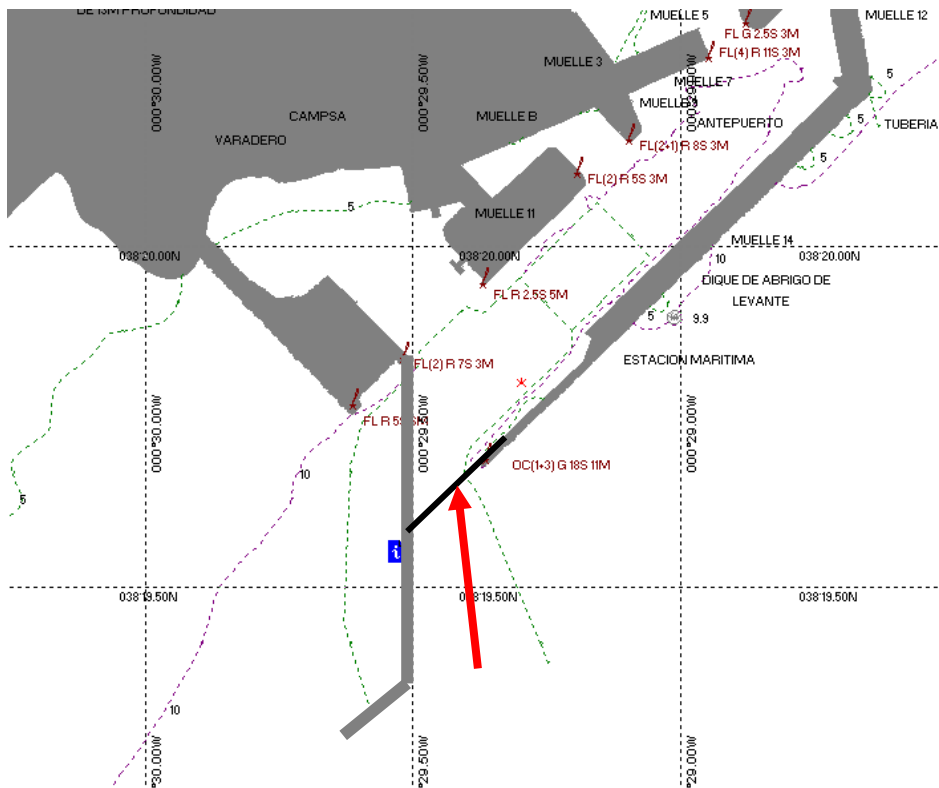

LLEGADA

La Línea de Llegada estará formada por la línea imaginaria que une el faro verde del Muelle 14 del Puerto de Alicante en el lado de estribor con un punto situado en el dique de abrigo la ampliación Sur del Puerto de Alicante por el lado de babor. Este punto tiene la siguiente situación: latitud: 38° 19.501'N Longitud: 0° 29.629'W.

SE RECUERDA LA OBLIGATORIEDAD DE INFORMAR POR RADIO VHF, AL PASO DE LA ÚLTIMA BALIZA DEL RECORRIDO O EN SU DEFECTO CUANDO LA EMBARCACIÓN SE ENCUENTRE A TRES MILLAS APROXIMADA DE LA LÍNEA DE LLEGADA.

EL BARCO QUE NO CUMPLA CON ESTA INSTRUCCIÓN DE REGATA SERA PENALIZADO CON UN 2% DE SU TIEMPO REAL.

POSICION APROXIMADA DE LAS BALIZAS

NOMBRE	LATITUD	LONGITUD
ISLOTE DE BENIDORM	38° 30.144'N	0° 07.746'O
BALIZA DE SALIDA	38° 19.693'N	0° 29.185'O
BALIZA ALBUFERETA	38° 21.320'N	0° 26.841'O
BALIZA LLOSA TABARCA	38° 09.315'N	0° 26.388'O

Enlace web con coordenadas de las balizas tipo KML (Google <Earth>):

http://www.rcra.es/docs/anexos/vela/anexos_70.zip