



R.C.R. ALICANTE



TROFEO “MEMORIAL ERNESTO BOVET- TRIANGULO EN LA BAHIA” DIA 6 de MAYO - 11-9 MILLAS APROXIMADAMENTE CRUCEROS RI

RECORRIDO RI CRUCERO

Salida - baliza de CABO HUERTAS por babor - baliza TIRO DE PICHON por babor - baliza de BUTANO por babor - Línea de Llegada.

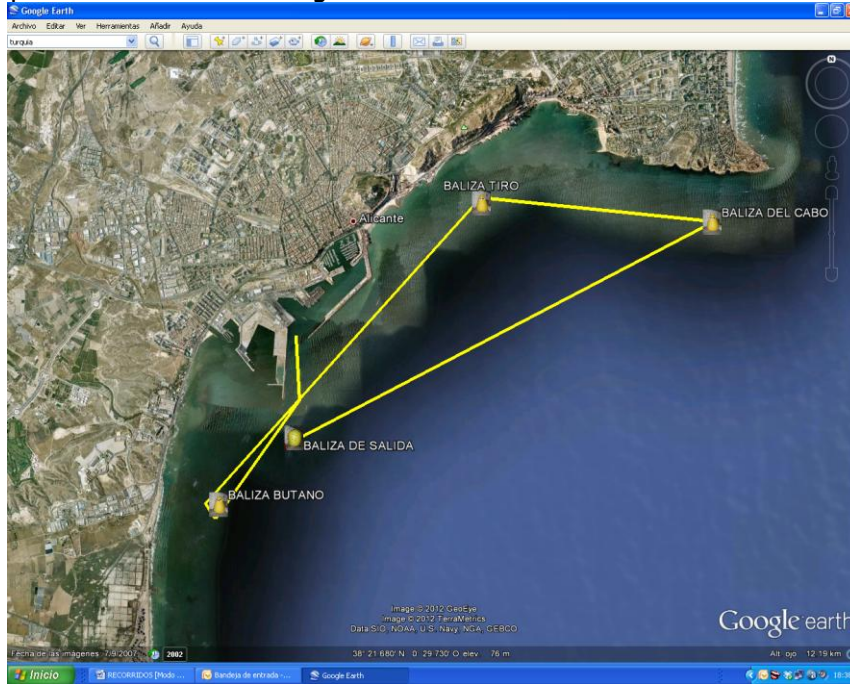

RECORRIDO RI CLUB

Salida - baliza de CABO HUERTAS por babor - baliza TIRO DE PICHON por babor - baliza de - Línea de Llegada.

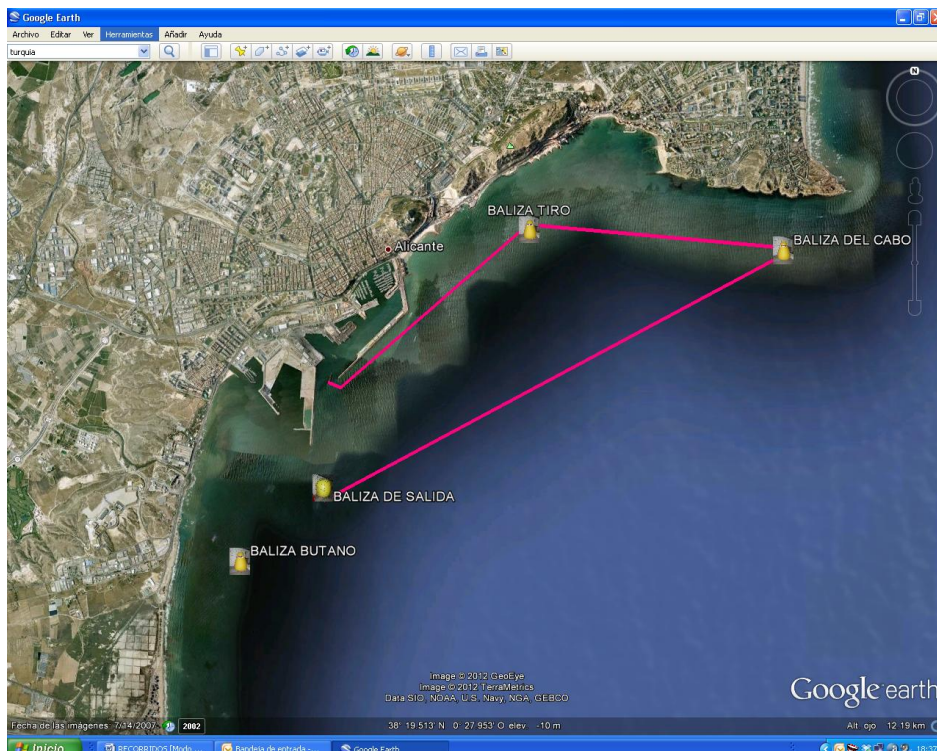



R.C.R. ALICANTE



ANEXO II

LÍNEA DE LLEGADA Y POSICIÓN DE LAS BALIZAS

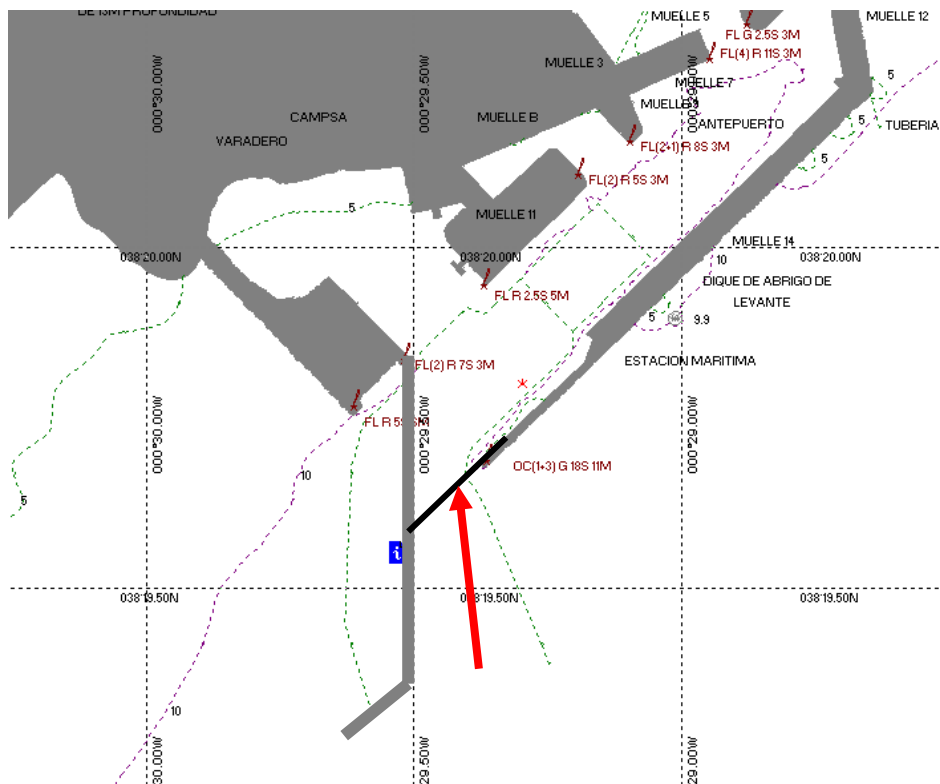

LLEGADA

La Línea de Llegada estará formada por la línea imaginaria que une el faro verde del Muelle 14 del Puerto de Alicante en el lado de estribor con un punto situado en el dique de abrigo la ampliación Sur del Puerto de Alicante por el lado de babor. Este punto tiene la siguiente situación: latitud: 38° 19.501'N Longitud: 0° 29.629'W.

SE RECUERDA LA OBLIGATORIEDAD DE INFORMAR POR RADIO VHF, AL PASO DE LA ÚLTIMA BALIZA DEL RECORRIDO O EN SU DEFECTO CUANDO LA EMBARCACIÓN SE ENCUENTRE A TRES MILLAS APROXIMADA DE LA LÍNEA DE LLEGADA.

EL BARCO QUE NO CUMPLA CON ESTA INSTRUCCIÓN DE REGATA SERA PENALIZADO CON UN 2% DE SU TIEMPO REAL.

POSICION APROXIMADA DE LAS BALIZAS

NOMBRE	LATITUD	LONGITUD
BALIZA DE SALIDA	38° 18.791'N	0° 29.541'O
BALIZA TIRO DE PICHON	38° 20.872'N	0° 27.408'O
BALIZA CABO HUERTAS	38° 20.693'N	0° 24.796'O
BALIZA BUTANO	38° 18.200'N	0° 30.400'O

Enlace web con coordenadas de las balizas tipo KML (Google <Earth>):

http://www.rcra.es/docs/calendario/vela/docu1_225.kmz