



R.C.R. ALICANTE



## TROFEO CENTENARIO ANEXO I DIA 12 DE MAYO

### *RECORRIDO RI CRUCERO*

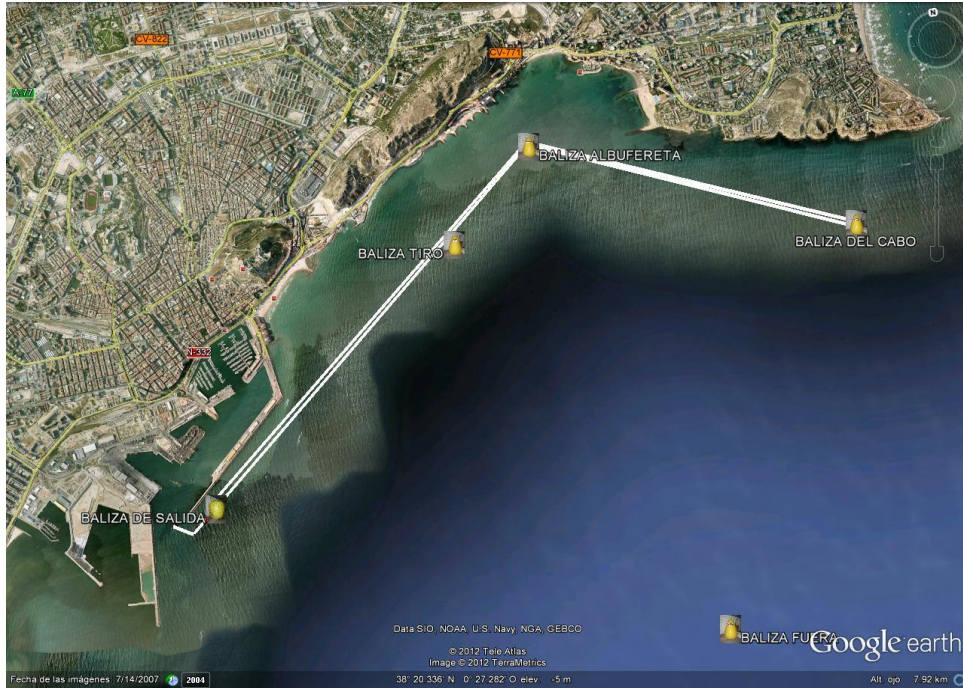

Salida - baliza de ALBUFERETA por estribor - baliza del CABO por estribor - baliza de ALBUFERETA por babor - Línea de Llegada. 10 millas náuticas aproximadamente.

### *RECORRIDO RI CLUB*

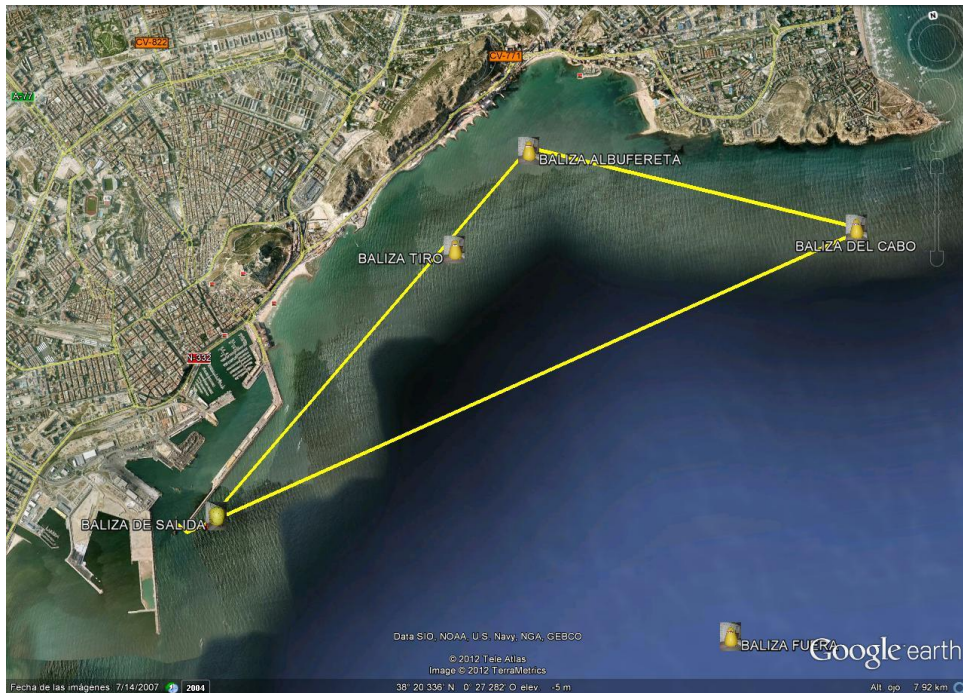

Salida - baliza de ALBUFERETA por estribor - baliza del CABO por estribor - Línea de Llegada. 9 millas náuticas aproximadamente.



R.C.R. ALICANTE



## TROFEO CENTENARIO ANEXO II DIA 13 DE MAYO

### **RECORRIDO RI CRUCERO**

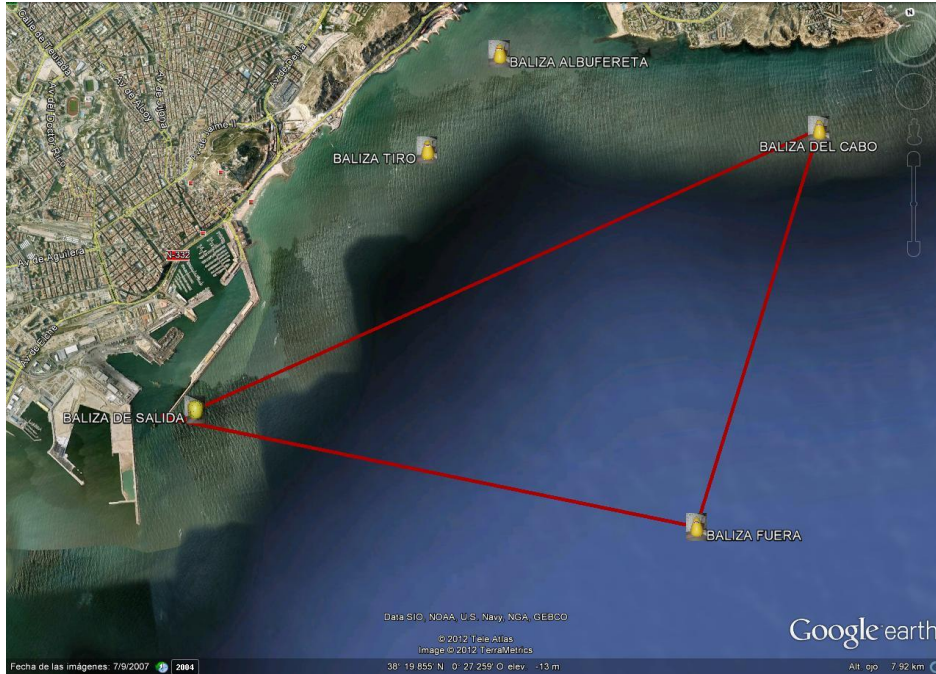

Salida - baliza CABO por estribor - baliza FUERA por estribor - Llegada. 9,5 millas Aprox.  
**RECORRIDO RI CLUB**

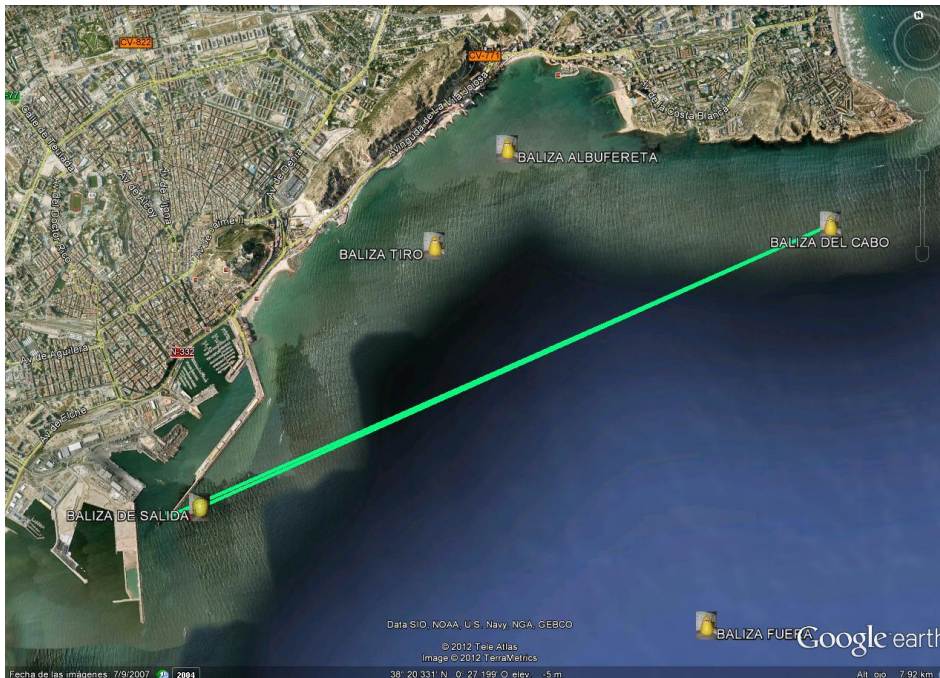

Salida baliza CABO por estribor - Llegada. 8,5 Millas Aprox



R.C.R. ALICANTE



## ANEXO III LINEA DE LLEGADA Y POSICION DE LAS BALIZAS

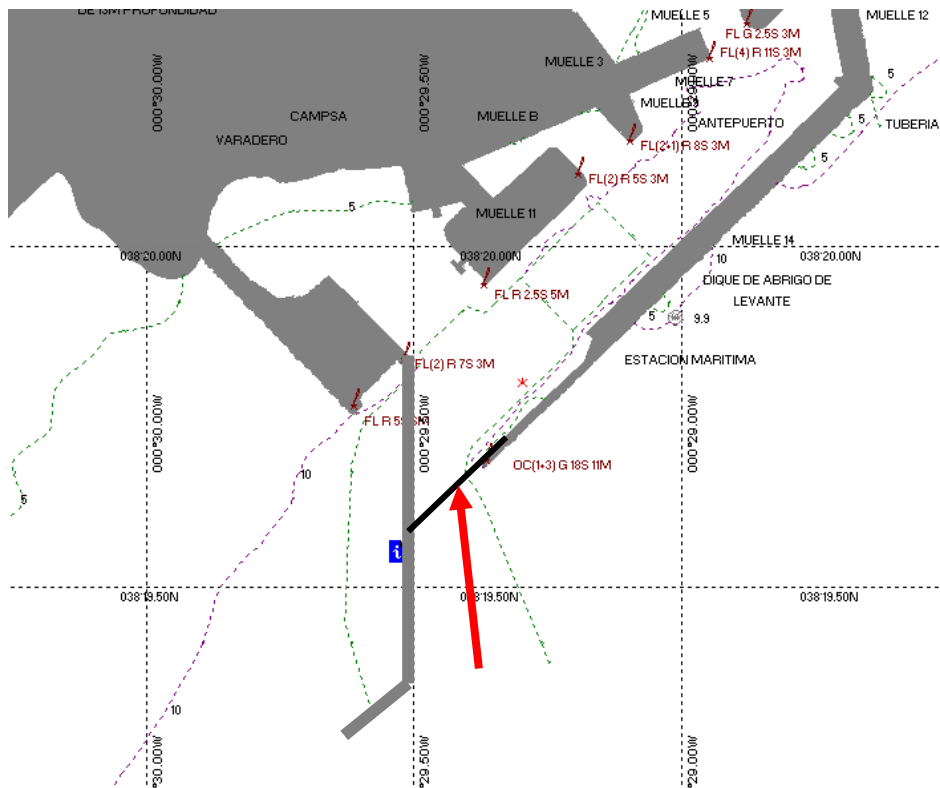

### LLEGADA

La Línea de Llegada estará formada por la línea imaginaria que une el faro verde del Muelle 14 del Puerto de Alicante en el lado de estribor con un punto situado en el dique de abrigo la ampliación Sur del Puerto de Alicante por el lado de babor. Este punto tiene la siguiente situación: latitud: 38° 19.501'N Longitud: 0° 29.629'W.

**SE RECUERDA LA OBLIGATORIEDAD DE INFORMAR POR RADIO VHF, AL PASO DE LA ÚLTIMA BALIZA DEL RECORRIDO O EN SU DEFECTO CUANDO LA EMBARCACIÓN SE ENCUENTRE A UNA MILLA APROXIMADA DE LA LÍNEA DE LLEGADA.**

**EL BARCO QUE NO CUMPLA CON ESTA INSTRUCCIÓN DE REGATA SERA PENALIZADO CON UN 2% DE SU TIEMPO REAL.**

### POSICION APROXIMADA DE LAS BALIZAS

| NOMBRE            | LATITUD      | LONGITUD    |
|-------------------|--------------|-------------|
| BALIZA DEL CABO   | 38° 20.693'N | 0° 24.796'O |
| BALIZA DE SALIDA  | 38° 19.693'N | 0° 29.185'O |
| BALIZA ALBUFERETA | 38° 21.320'N | 0° 26.841'O |
| BALIZA FUERA      | 38° 18.719'N | 0° 25.977'O |

Enlace web con coordenadas de las balizas tipo KML (Google <Earth>):  
[http://www.rcra.es/docs/anexos/vela/anexos\\_69.zip](http://www.rcra.es/docs/anexos/vela/anexos_69.zip)