



R.C.R. ALICANTE



TROFEO HOGUERAS-ALICANTE CONTRA EL CANCER

ANEXO I

DIA 17 DE JUNIO

CARTA DEL RECORRIDO

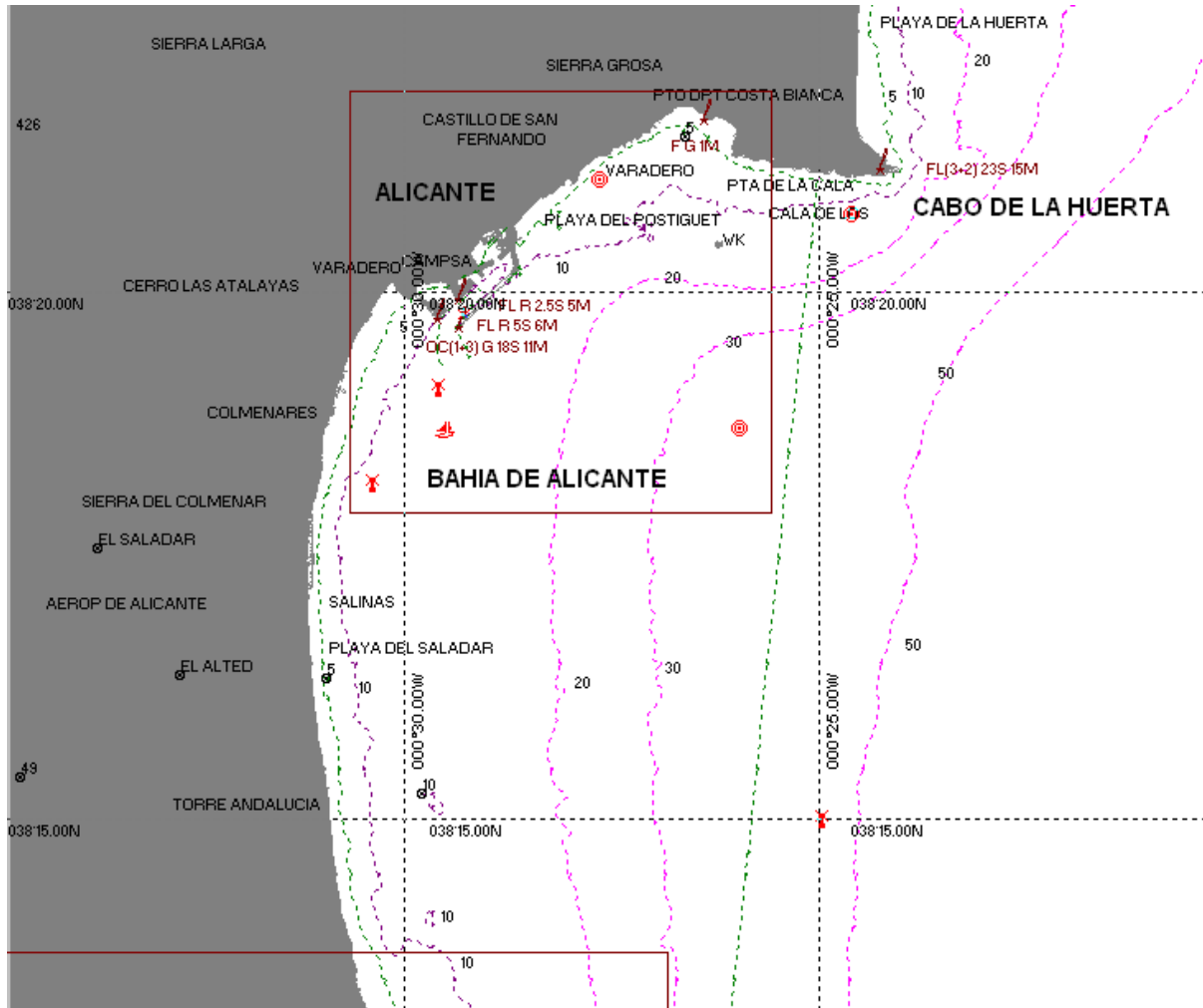

RECORRIDO RI CRUCERO

Salida - baliza de Fuera por babor - baliza del Cabo por babor - baliza del Butano por babor - Línea de Llegada. 15 millas náuticas aproximadamente.

RECORRIDO RI CLUB

Salida - baliza de Fuera por babor - baliza del Cabo por babor - Línea de Llegada. 13 millas náuticas aproximadamente.

POSICION APROXIMADA DE LAS BALIZAS DEL RECORRIDO

NOMBRE	LATITUD	LONGITUD
SALIDA	38° 18,712 N	000° 29,562 W
CABO	38° 20,759 N	000° 24,643 W
FUERA	38° 18,719 N	000° 25,977 W
BUTANO	38° 18,200 N	000° 30,399 W



R.C.R. ALICANTE



ANEXO II LINEA DE LLEGADA REAL CLUB REGATAS ALICANTE

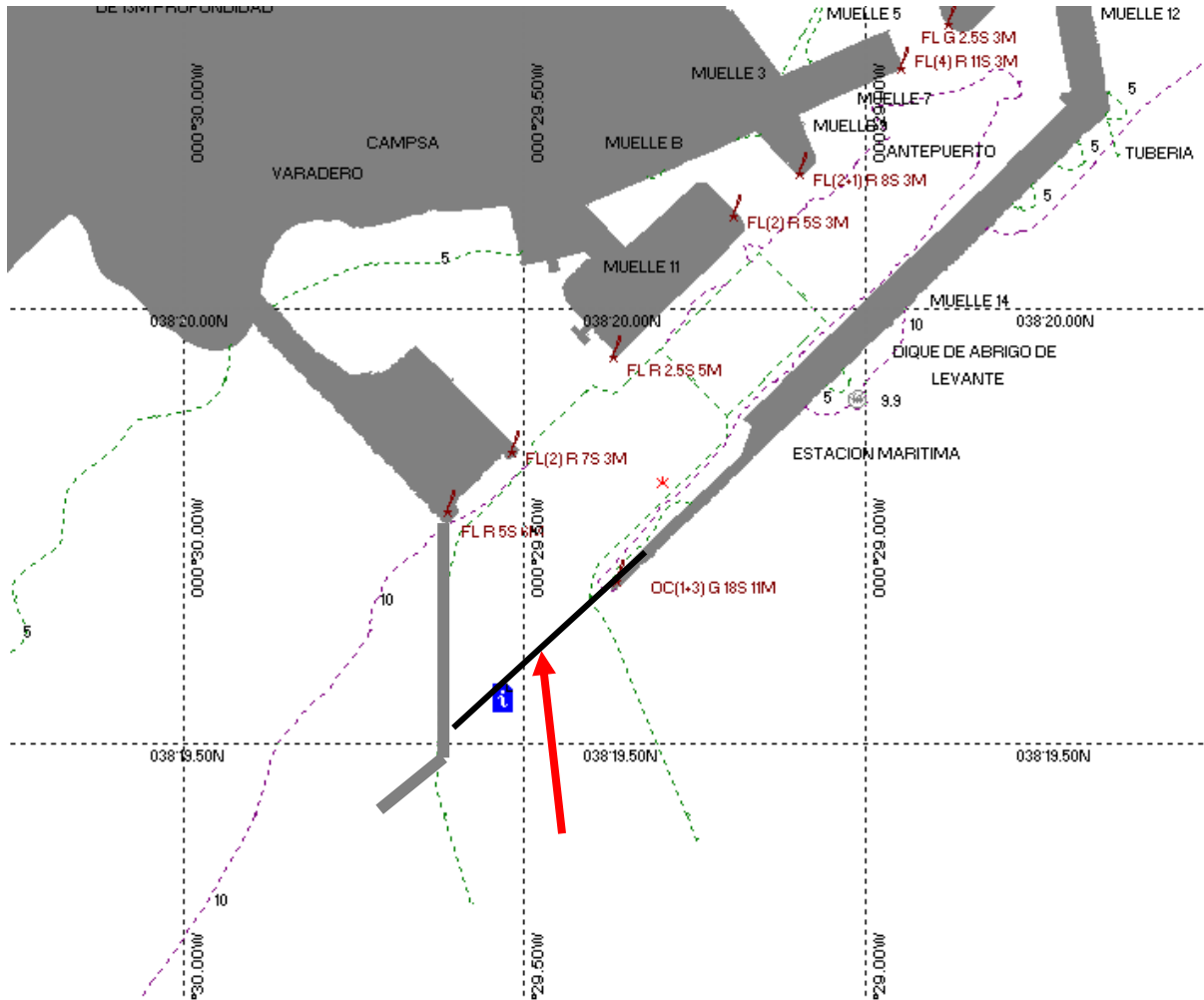

LLEGADA RECORRIDOS

La Línea de Llegada estará formada por la línea imaginaria que une el faro verde del Muelle 14 del Puerto de Alicante en el lado de estribor con un punto situado en el dique de abrigo la ampliación Sur del Puerto de Alicante por el lado de babor. Este punto tiene la siguiente situación: latitud: 38° 19.501'N Longitud: 0° 29.629'W.

**SE RECUERDA LA OBLIGATORIEDAD DE INFORMAR POR RADIO VHF, AL PASO DE LA ÚLTIMA BALIZA DEL RECORRIDO O EN SU DEFECTO CUANDO LA EMBARCACIÓN SE ENCUENTRE A UNA MILLA APROXIMADA DE LA LÍNEA DE LLEGADA.
EL BARCO QUE NO CUMPLA CON ESTA INSTRUCCIÓN DE REGATA SERA PENALIZADO CON UN 2% DE SU TIEMPO REAL.**