

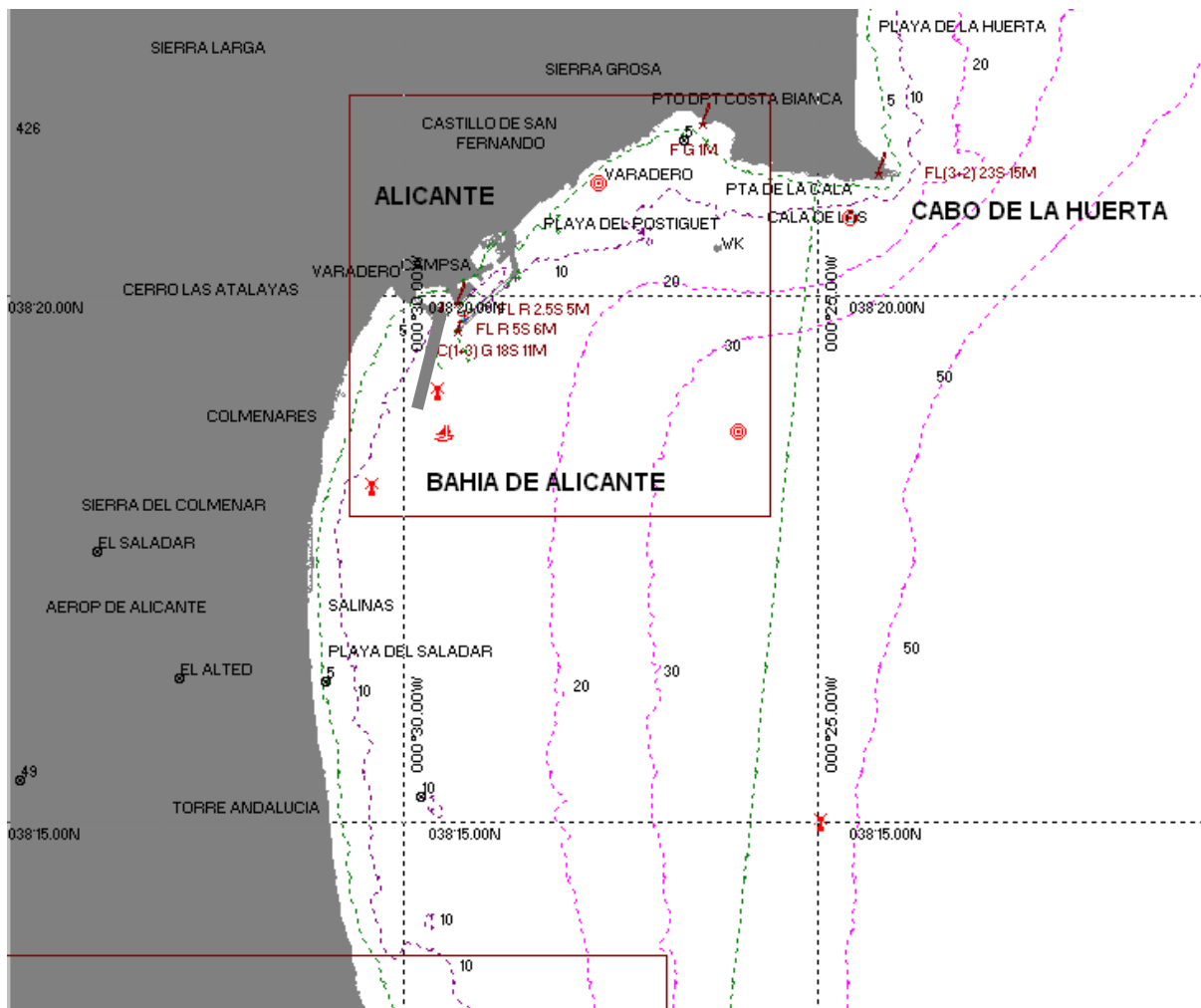

R.C.R. ALICANTE



ANEXO I DIA 9 DE SEPTIEMBRE



SALIDA: 10:55 AM ATENCION
10:56 AM PREPARACION
11:00 AM SALIDA

RECORRIDO CRUCERO Y RI CLUB 10 MILLAS: Salida - baliza Tiro de Pichón por estribor - baliza Cabo por estribor - Baliza Tiro por babor - Llegada.

POSICION APROXIMADA DE LAS BALIZAS:

NOMBRE	LATITUD	LONGITUD
SALIDA	38° 18,712 N	000° 29,562 W
CABO	38° 20,693 N	000° 24,796 W
TIRO	38°20,872N	000°27,408W



R.C.R. ALICANTE



ANEXO II LINEA DE LLEGADA REAL CLUB REGATAS ALICANTE

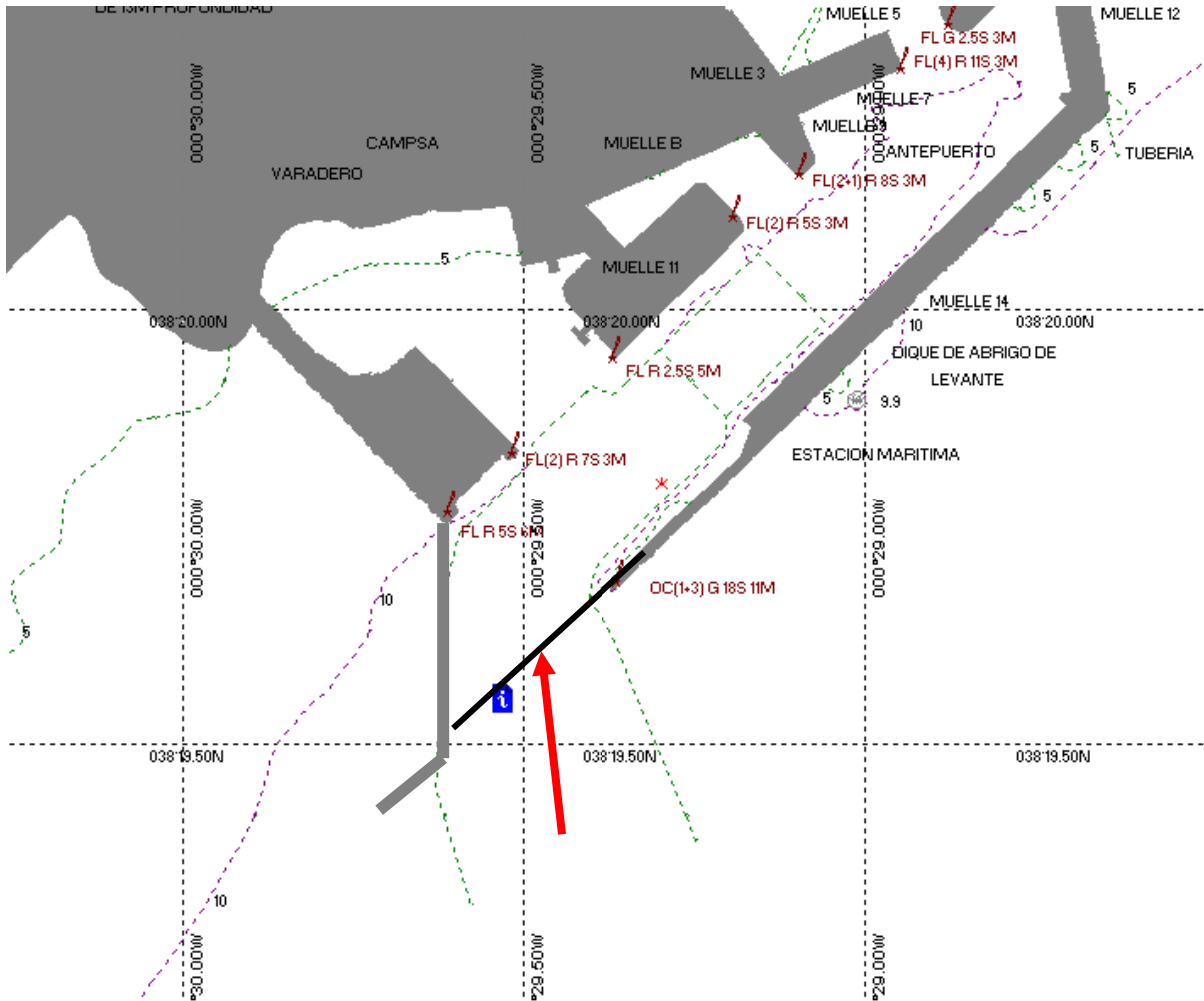

LLEGADA RECORRIDO

La Línea de Llegada estará formada por la línea imaginaria que une el faro verde del Muelle 14 del Puerto de Alicante en el lado de estribor con un punto situado en el dique de abrigo la ampliación Sur del Puerto de Alicante por el lado de babor. Este punto tiene la siguiente situación: latitud: $38^{\circ}19.501'N$ Longitud: $0^{\circ}29.629'W$.

**SE RECUERDA LA OBLIGATORIEDAD DE INFORMAR POR RADIO VHF, AL PASO DE LA ÚLTIMA BALIZA DEL RECORRIDO O EN SU DEFECTO CUANDO LA EMBARCACIÓN SE ENCUENTRE A UNA MILLA APROXIMADA DE LA LÍNEA DE LLEGADA.
EL BARCO QUE NO CUMPLA CON ESTA INSTRUCCIÓN DE REGATA SERA PENALIZADO CON UN 2% DE SU TIEMPO REAL.**