

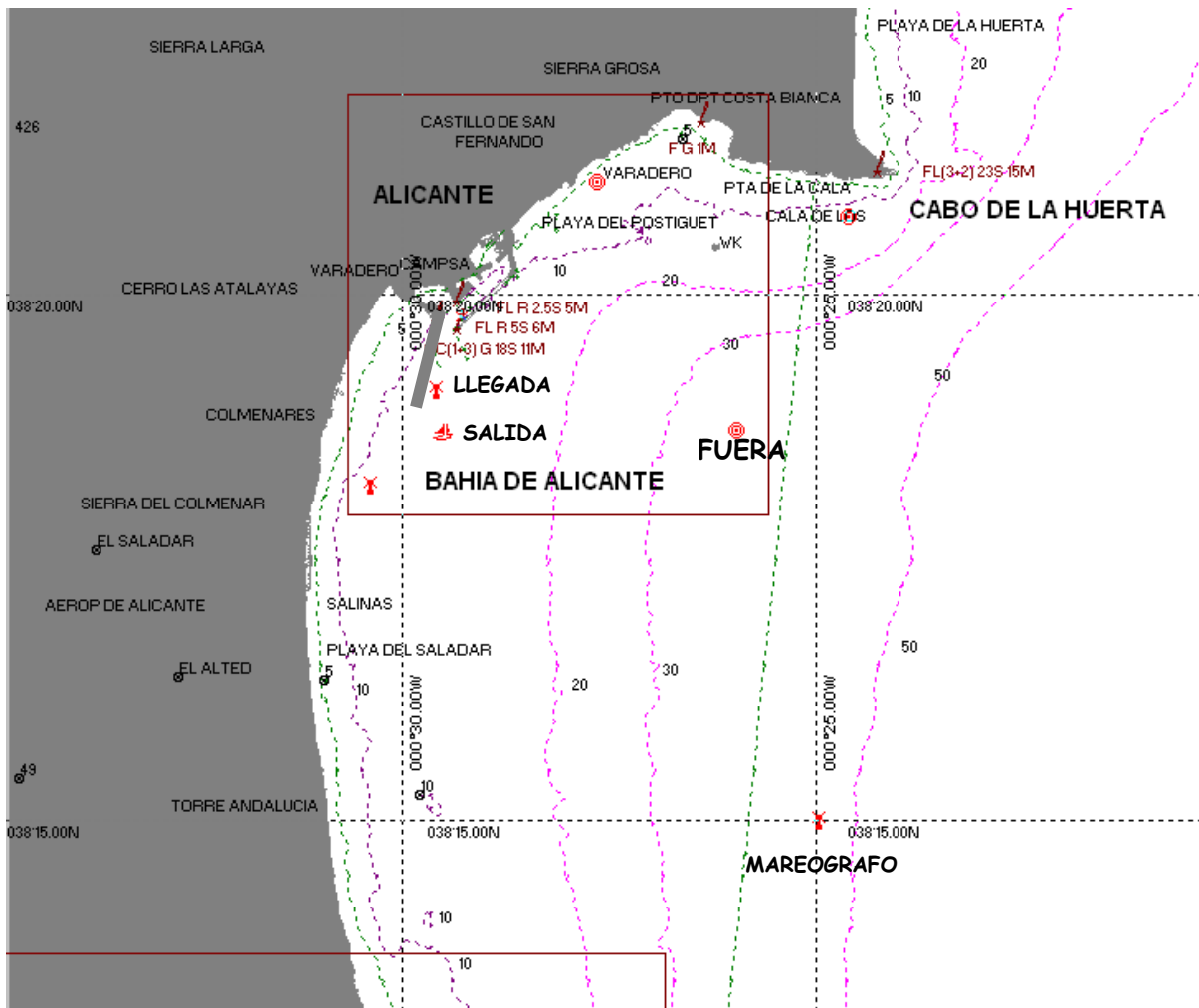

R.C.R. ALICANTE



TROFEO OTOÑO 2012 ANEXO I



SALIDA: 10:55 AM ATENCION
 10:56 AM PREPARACION
 11:00 AM SALIDA

RECORRIDO CRUCERO 12 MILLAS: Salida - baliza Cabo Huertas por babor - baliza Tiro por babor - Baliza Butano por estribor - Llegada.

RECORRIDO PROMOCION 11 MILLAS: Salida baliza Cabo huertas por babor - Baliza Tiro por babor - Llegada.

POSICION APROXIMADA DE LAS BALIZAS:

NOMBRE	LATITUD	LONGITUD
SALIDA	38°19,152N	000°29,660W
CABO	38°20,693N	000°24,796W
TIRO	38°20,872N	000°27,408W
BUTANO	38°18,200N	000°30,399W



R.C.R. ALICANTE



ANEXO II LINEA DE LLEGADA REAL CLUB REGATAS ALICANTE

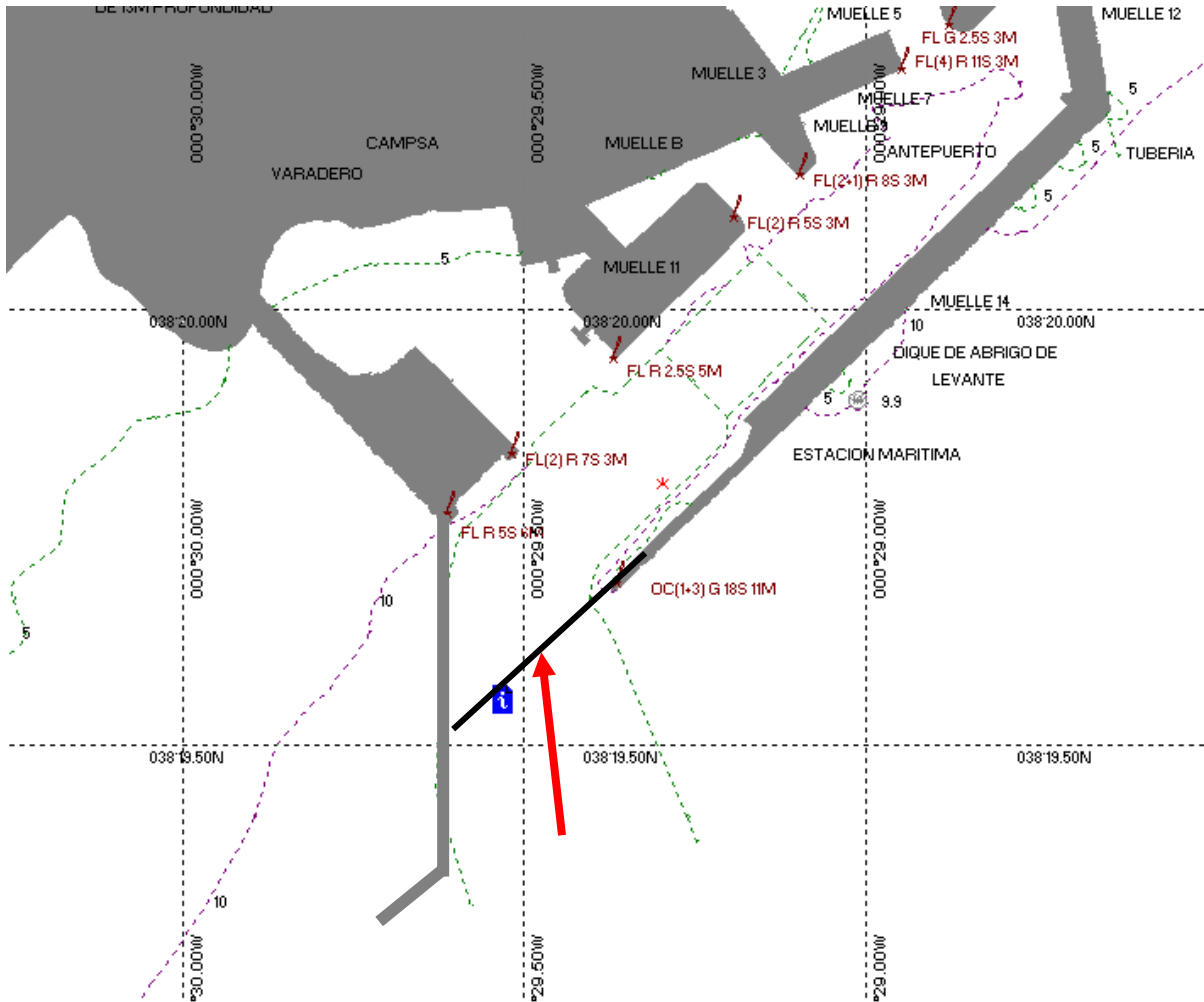

LLEGADA RECORRIDOS

La Línea de Llegada estará formada por la línea imaginaria que une el faro verde del Muelle 14 del Puerto de Alicante en el lado de estribor con un punto situado en el dique de abrigo la ampliación Sur del Puerto de Alicante por el lado de babor. Este punto tiene la siguiente situación: latitud: $38^{\circ}19.501'N$ Longitud: $0^{\circ}29.629'W$.

**SE RECUERDA LA OBLIGATORIEDAD DE INFORMAR POR RADIO VHF, AL PASO DE LA ÚLTIMA BALIZA DEL RECORRIDO O EN SU DEFECTO CUANDO LA EMBARCACIÓN SE ENCUENTRE A UNA MILLA APROXIMADA DE LA LÍNEA DE LLEGADA.
EL BARCO QUE NO CUMPLA CON ESTA INSTRUCCIÓN DE REGATA SERA PENALIZADO CON UN 2% DE SU TIEMPO REAL.**