

ANEXO I

# XLVI SEMANA NAUTICA

16 DE DICIEMBRE - 25 MILLAS(aprox)

DIVISION RI

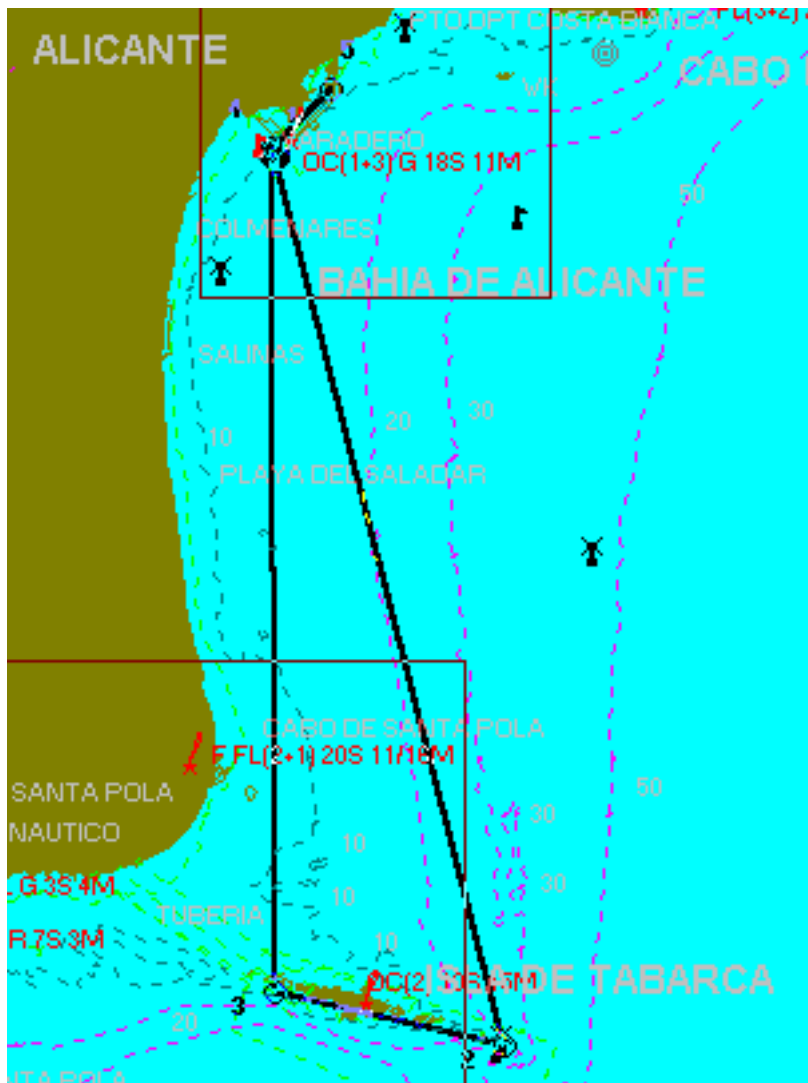

**RECORRIDO 1:**

Salida - baliza de la LLOSA de TABARCA por estribor - FREU de TABARCA por estribor - línea de Llegada.

**RECORRIDO 2:**

Salida - FREU de TABARCA por babor - baliza de la LLOSA de TABARCA por babor - línea de Llegada.

POSICION APROXIMADA DE BALIZAS

	LATITUD	LONGITUD
LLOSA DE TABARCA	38°09,315N	000°26,388W
FREU DE TABARCA	38°10,100N	000°29,438W
FARO VERDE	38°19,689N	000°29,367W

ANEXO II

**XLVI SEMANA NAUTICA**

**16 DE DICIEMBRE - 25 MILLAS**

DIVISION RI

**PASO DE LA ISLA DE TABARCA**

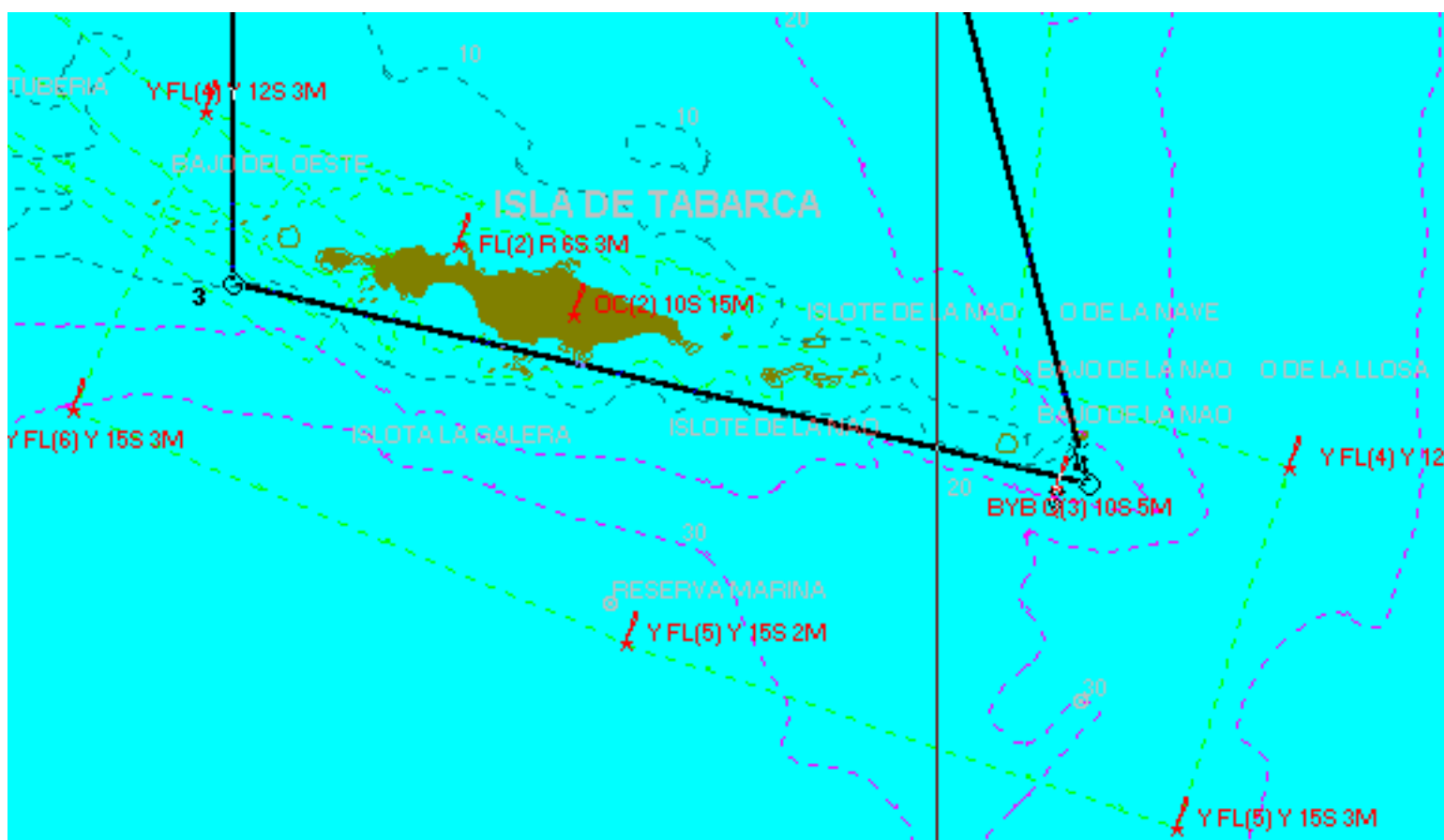

- Baliza de LA LLOSA de TABARCA: metálica de color NEGRO, según Libro de Faros.

ANEXO III  
**XLVI SEMANA NAUTICA**  
**16 DE DICIEMBRE - 22 MILLAS**  
 DIVISION RI CLUB

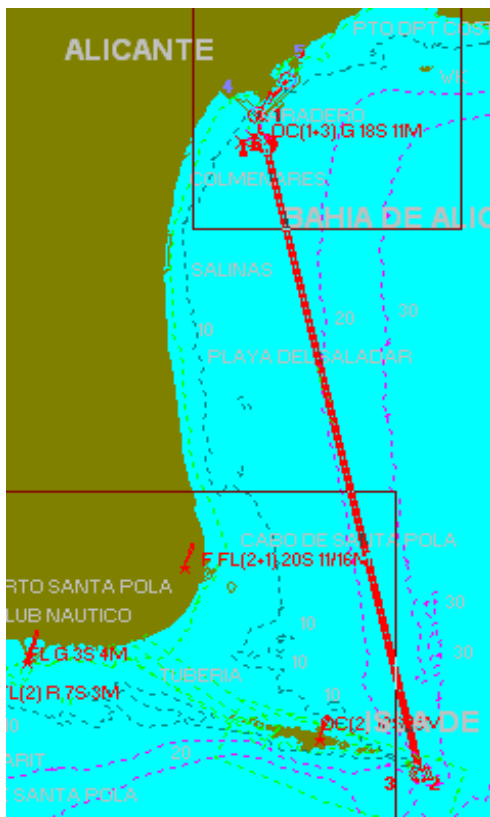

**RECORRIDO:**  
 Salida - baliza de la LLOSA de TABARCA por estribor - línea de Llegada.

**PASO DE LA BALIZA DE LA LLOSA (por estribor)**

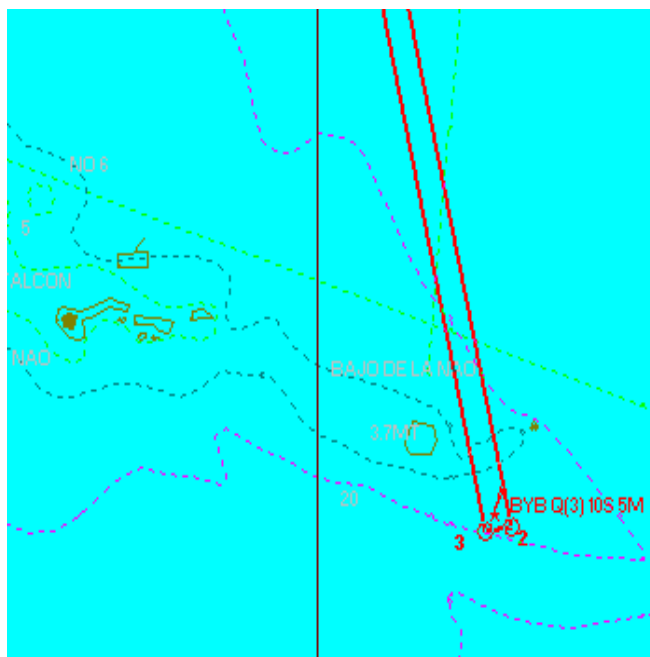

# XLV SEMANA NAUTICA

## 16 DE DICIEMBRE

### DETALLE LINEA DE LLEGADA

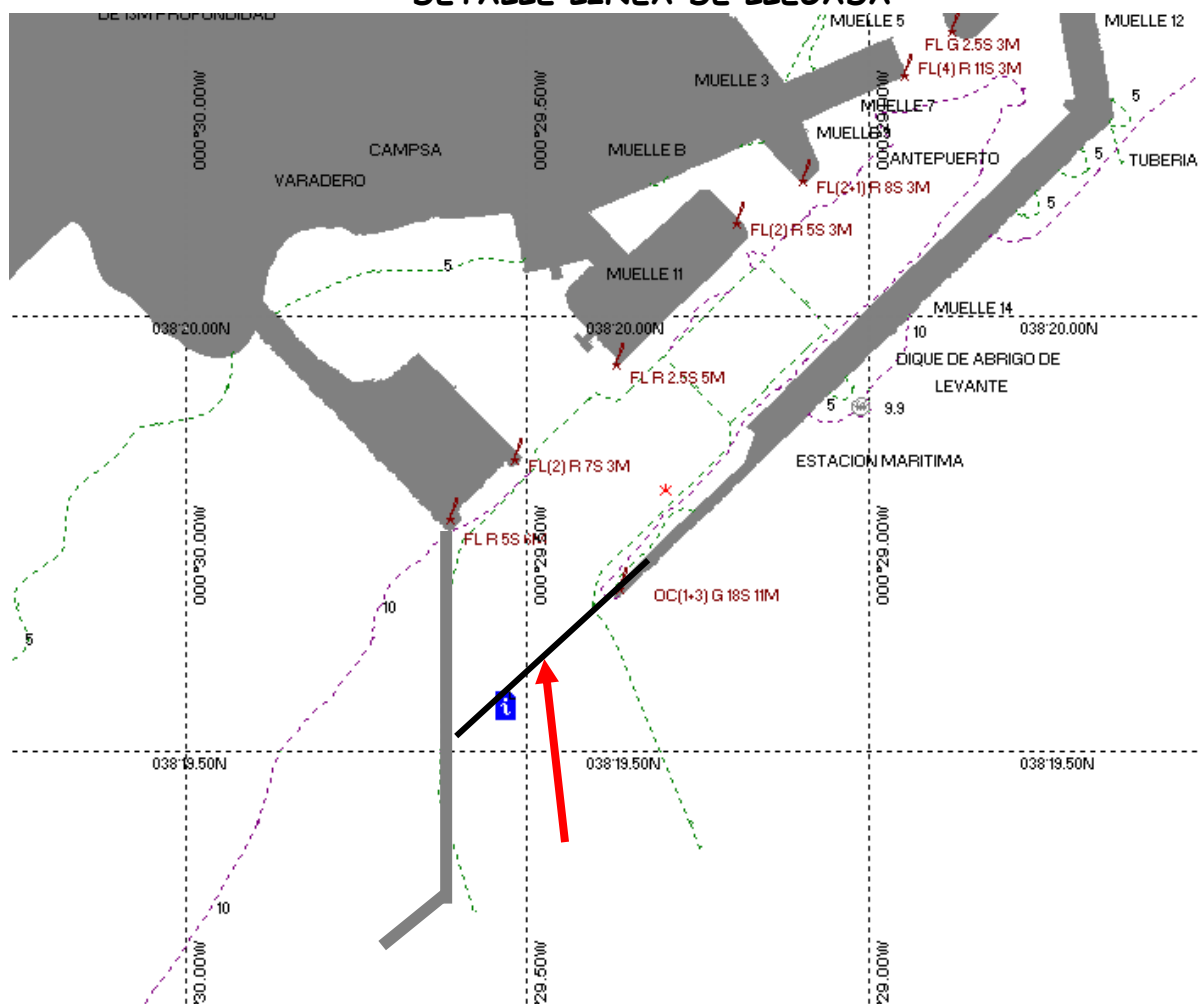

### LINEA DE LLEGADA

La Línea de Llegada estará formada por la línea imaginaria que une el faro verde del Muelle 14 del Puerto de Alicante en el lado de estribor con un punto situado en el dique de abrigo la ampliación Sur del Puerto de Alicante por el lado de babor. Este punto tiene la siguiente situación: latitud: 38° 19.501'N Longitud: 0° 29.629'W.

**SE RECUERDA LA OBLIGATORIEDAD DE INFORMAR POR RADIO VHF, CUANDO LA EMBARCACIÓN SE ENCUENTRE A UNA MILLA APROXIMADA DE LA LÍNEA DE LLEGADA. EL BARCO QUE NO CUMPLA CON ESTA INSTRUCCIÓN DE REGATA SERA PENALIZADO CON UN 2% DE SU TIEMPO REAL.**