



R.C.R. ALICANTE



TROFEO "ADAN Y EVA"

DIA 6 de SEPTIEMBRE 9 MILLAS APROXIMADAMENTE CRUCEROS ORC

RECORRIDO ORC (TODOS LOS GRUPOS)

Salida - baliza de CABO HUERTAS por babor - baliza TIRO DE PICHON por babor -Línea de Llegada.

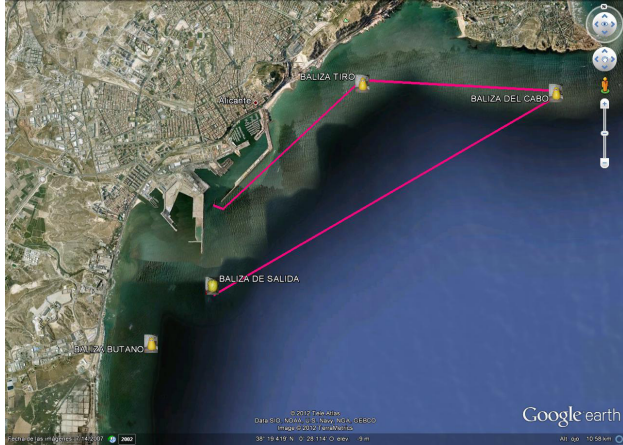

POSICION APROXIMADA DE LAS BALIZAS

NOMBRE	LATITUD	LONGITUD
BALIZA DE SALIDA	38° 18.791'N	0° 29.541'O
BALIZA TIRO DE PICHON	38° 20.872'N	0° 27.408'O
BALIZA CABO HUERTAS	38° 20.693'N	0° 24.796'O

LINEA DE LLEGADA

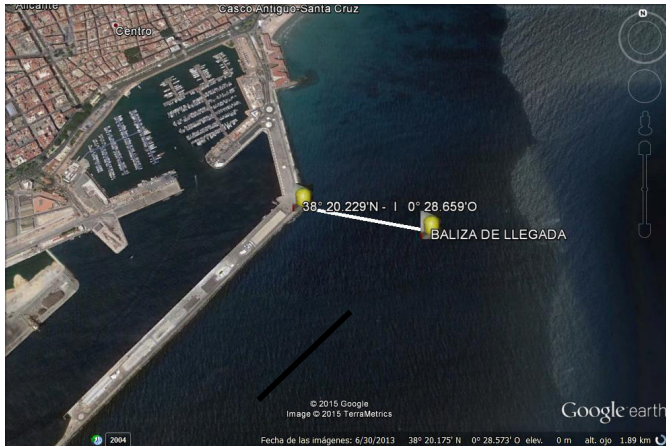

SE RECUERDA LA OBLIGATORIEDAD DE INFORMAR POR RADIO VHF, AL PASO DE LA ÚLTIMA BALIZA DEL RECORRIDO O EN SU DEFECTO CUANDO LA EMBARCACIÓN SE ENCUENTRE A UNA MILLA APROXIMADA DE LA LÍNEA DE LLEGADA.

EL BARCO QUE NO CUMPLA CON ESTA INSTRUCCIÓN DE REGATA SERA PENALIZADO CON UN 2% DE SU TIEMPO REAL.